

Meditationsweg Ammergauer Alpen im Blauen Land

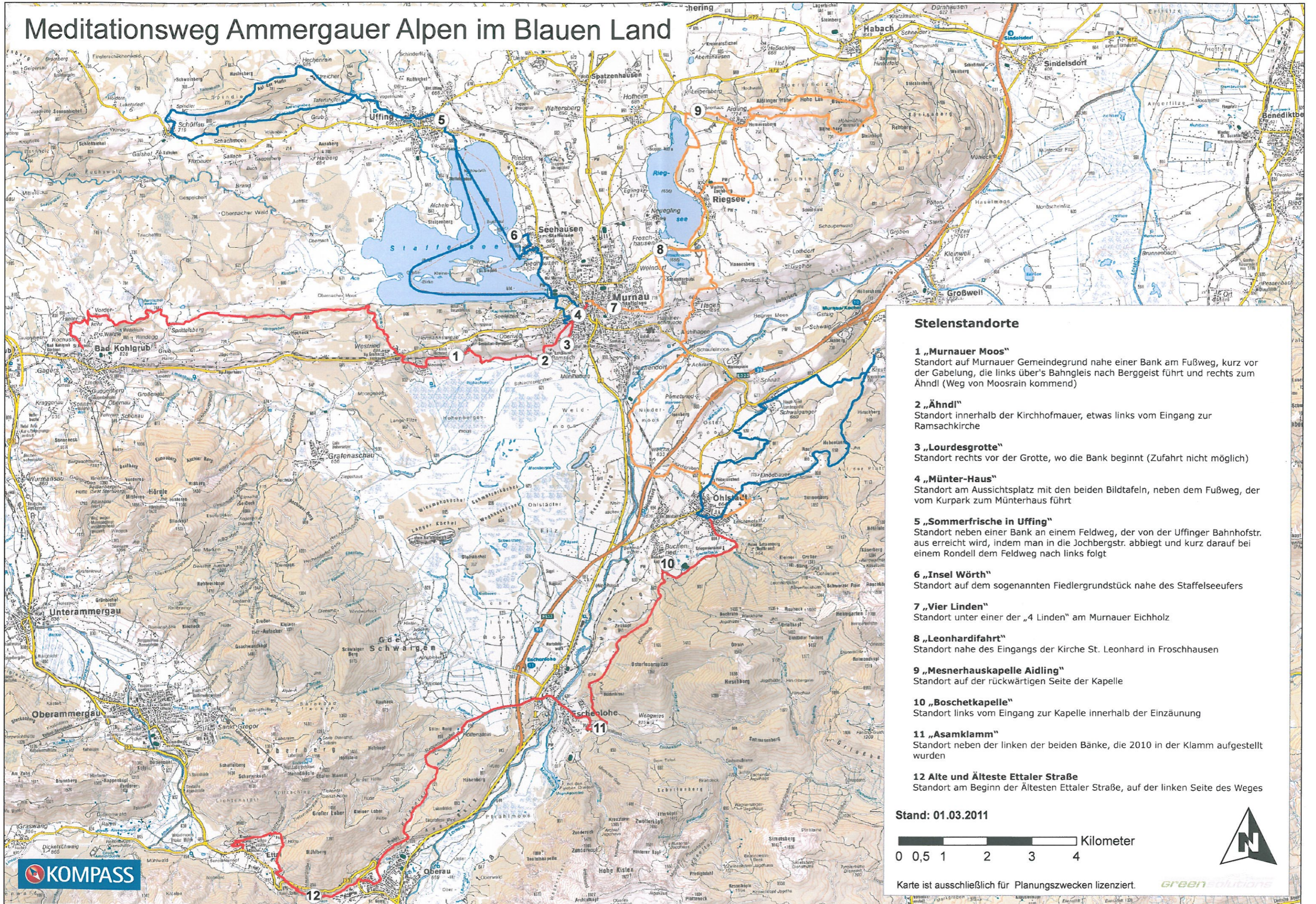

Stelenstandorte

- 1 „Murnauer Moos“**
Standort auf Murnauer Gemeindegrund nahe einer Bank am Fußweg, kurz vor der Gabelung, die links über's Bahngleis nach Berggeist führt und rechts zum Ähndl (Weg von Moosrain kommend)
- 2 „Ähndl“**
Standort innerhalb der Kirchhofmauer, etwas links vom Eingang zur Ramsackkirche
- 3 „Lourdesgrotte“**
Standort rechts vor der Grotte, wo die Bank beginnt (Zufahrt nicht möglich)
- 4 „Münter-Haus“**
Standort am Aussichtspunkt mit den beiden Bildtafeln, neben dem Fußweg, der vom Kurpark zum Münterhaus führt
- 5 „Sommerfrische in Uffing“**
Standort neben einer Bank an einem Feldweg, der von der Uffinger Bahnhofstr. aus erreicht wird, indem man in die Jochbergstr. abbiegt und kurz darauf bei einem Rondell dem Feldweg nach links folgt
- 6 „Insel Wörth“**
Standort auf dem sogenannten Fiedlergrundstück nahe des Staffelseeuferes
- 7 „Vier Linden“**
Standort unter einer der „4 Linden“ am Murnauer Eichholz
- 8 „Leonhardifahrt“**
Standort nahe des Eingangs der Kirche St. Leonhard in Froshausen
- 9 „Mesnerhauskapelle Aiding“**
Standort auf der rückwärtigen Seite der Kapelle
- 10 „Boschetkapelle“**
Standort links vom Eingang zur Kapelle innerhalb der Einzäunung
- 11 „Asamklamm“**
Standort neben der linken der beiden Bänke, die 2010 in der Klamm aufgestellt wurden
- 12 Alte und Älteste Ettaler Straße**
Standort am Beginn der Ältesten Ettaler Straße, auf der linken Seite des Weges

Stand: 01.03.2011



Karte ist ausschließlich für Planungszwecke lizenziert.

green solutions